Bekijk deze e-mail in je webbrowser

In deze nieuwsbrief vindt u:

- **Van de Voorzitter (Michael)**
- **Nieuwjaarsreceptie 20 januari 2023**
- **De Oostenrijk Gids**
- **Historie - Uit de oude doos**
- **Treffen bij Strozzi 1 februari**
- **Nederlandse Stamtafel Wenen 3 februari**
- **Boerenkool Eten 18 Februari**
- **Vacatures bestuur NIV Wenen**
- **Komende aktiviteiten**

Beste leden van de Nederlandse Vereniging Wenen,

Inmiddels zijn we alweer in de 2e week van het nieuwe jaar. Hopelijk had iedereen een mooie Kerst en jaarwisseling.

Naar buiten kijkend krijg je momenteel niet het gevoel dat het winter is. Regen, zon en temperaturen van boven de 10 grado's maken zich constant af. Meschien dat de sneeuw toch nog gaat komen. Wij als bestuur gaan in ieder geval met veel enthousiasme en ideeën het nieuwe jaar in.

Op 20 januari vindt onze nieuwjaarsreceptie plaats. U kunt zich nog altijd aanmelden.
Traditiegetrouw hebben we op 18 februari bij Café Strozzi weer boerenkool eten. Ook daarvoor kunt u zich aanmelden. Doe het snel, want er is slechts een beperkt aantal plaatsen!

De Algemene Ledenvergadering (ALV) vindt plaats op 24 maart en ook hiervoor kunt u zich nog aanmelden.

In juni vindt ons 50-jarig jubileum plaats. U krijgt ruim van tevoren nog nadere informatie.

Verder staan er natuurlijk nog andere activiteiten gepland, zoals bijvoorbeeld een tour door de rolen van Wenen om het traject van de film „The Third Man" te volgen, met daarop aansluitend een bezoek aan het daarbij horend museum.

Nog steeds zoeken we naar 2 opvolger(ster)s binnen ons bestuur, t.w. een activiteitencoördinator/trice en iemand die verantwoordelijk is voor sponsoring. Deze functies zijn niet op opzichzelfstaand, m.a.w. binnen het bestuur helpen en ondersteunen we elkaar natuurlijk.

Hopelijk zien we elkaar op 20 januari!

Namens het bestuur,
Michael de Jongste

Met dank aan onze sponsoren

Nevi Procurement in perspectief
WTP
HEMA
Boels Rental
Even Vastenburg
CHEESE & MORE

Nieuwjaarsreceptie 20 januari

Nadat we vorig jaar onze nieuwjaarsreceptie wegens corona helaas moesten annuleren ziet het er nu goed uit.
We zien jullie graag op 20 januari in Hotel Maxx om samen het nieuwe jaar in te luiden.
Aanvang 19:00... einde rond 22:00 uur.
De entree is uiteraard gratis.

Ook deze keer ontbreekt het aan niets, zoals lekkere kaas van Cheese & More, zoete hapjes van Loes (Bullies und Pemmi) en de traditionele bitterballen worden gemaakt door Harry van der Zee en Hinno (Strozzi)

Datum: Vrijdag 20 januari
Tijd: 19:00 - 22:00 uur
Locatie: Hotel Maxx
Margaretengürtel 142
1050 Wenen

In verband met de planning stellen wij het op prijs als u zich aanmeldt en met hoeveel personen u denkt te komen.
Aanmelden voor de Nieuwjaarsreceptie kan middels het: Aanmeldformulier

Voor de 80+ onder ons: indien het weer zo slecht is dat U daardoor niet meer de deur uit wilt gaan, neem dan even contact op met ons op middels een e-mail of via het aanmeldformulier

> Info op de site

De Oostenrijk Gids Naslagwerk voor Nederlandstaligen in Oostenrijk

NIEUW

De Oostenrijk Gids van de Nederlandse Vereniging Wenen biedt alle Nederlanders, Belgen en Nederlandstaligen in Oostenrijk de mogelijkheid hun bedrijf, vereniging of ondernemen te promoten.

We willen niet alleen een platform zijn voor ondernemers, bedrijven of zelfstandigen. Ook verenigingen, clubs, bloggers en anderen die in de sociale media actief zijn kunnen zich hier aan een breder publiek bekend maken.

Bij een rubriekvermelding bestaat de mogelijkheid om een uitgebreide tekst met foto's te plaatsen. Een vermelding is gratis en heel eenvoudig. Vul gewoon het formulier in: of neem contact op met webmaster@niewenen.at

Het doel is om een naslagwerk te creëren voor Nederlandstaligen die geïnteresseerd zijn om contacten te leggen of te onderhouden in het Nederlands in Oostenrijk.

> Oostenrijk Gids
> Aanmelden Oostenrijk Gids

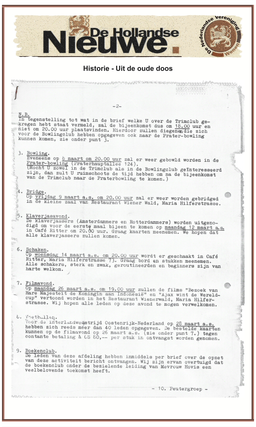

De Hollandse Nieuwe.

Historie - Uit de oude doos

-2-

B.S.
Ter tegenstelling tot wat in de brief welke U over de Triebleib gebragt heft sprak vermeld, zal de bijeenkomst Zon op 15.00 uur en niet om 20.00 uur plaatsvinden. Hierdoor zullen diegenen die zich willen laten inschrijven ook zaar de Fraka-bowling kunnen komen, zie onder punt 5.

3. Bowling.
Vrijdag 6 maart om 20.00 uur zal er weer gebowld worden in de Bowlingbaan van Hotel Wienerwald.
Mocht U geen zin hebben om in de Bowlingbaan gebowlen te zijn, dan mag U zeeker zoute de tijd hebben om na de bijeenkomst van de Triebleib naar de Fraka-bowling te komen.)

4. Bridge.
Op Vrijdag 3 maart a.a. om 20.00 uur zal er weer worden gebridgeed in de Kleine zaal van Restaurant Wiener Wald, Maria Hilferstrasse.

5. Klaverjassen.
Op Zondag 5 maart (Aschwoensdag en Rotterdammers) worden wij aangenodigd door de Fraka-bowling om 20.00 uur weer eens te komen op gezellig bowlen in Café Bitter om 20.30 uur. Groep Amsterdamsche Bowlers. Op Vrijdag 3 maart zal er weer gebridgeed worden. Op Vrijdag 3 maart zal er weer gebridgeed worden. Op Vrijdag 3 maart zal er weer gebridgeed worden